

1

¿Qué ha pasado en las cuencas de los ríos Cauca y San Jorge?



27 de agosto/2021: rompimiento del dique marginal del río Cauca en Caregato (San Jacinto del Cauca).

Febrero - agosto/2022: afectación en las obras de cierre de Caregato por creciente del río Cauca, situación que mantiene activo el ingreso de agua hacia La Mojana.

2

¿Qué ha pasado recientemente (12 al 16 de agosto)?



Lluvias concentradas en las jornadas nocturnas, los municipios donde más llovió fueron San Marcos, Magangué, Ayapel, Sucre y Nechí.



Crecientes en las cuencas del Alto San Jorge y Bajo Nechí.



Tránsito de creciente en el río Cauca tramo Valdivia-Nechí y Bajo San Jorge en el tramo La Apartada-Ayapel.



Reporte comunitario



Inundaciones por ingreso del río Cauca en áreas de drenaje de: *i)* caño San Matías: desde Los Arrastres (Guaranda) hasta Parcelas de Santa Fe (San Benito Abad); *ii)* caño Rabón: desde Gavaldá (Guaranda) hasta La Plaza (San Benito Abad) y *iii)* caño Viloría: desde Cecilia (Ayapel) hasta Cuiva (San Benito Abad).

Se destaca que durante el mes de junio en estos corredores se excedieron los niveles de inundación alcanzados durante el 2021.

Inundaciones por muy altos niveles y anegamiento del suelo, en: *i)* corredor del río San Jorge (Ayapel-Magangué); *ii)* corredor de los caños Mojana, Pancegüita y sistema cenagoso asociado, *iii)* corredor del río Cauca (Guacamayo-Playa Alta, al norte de Achí); *iv)* cultivos en la comunidad de El Pital; *v)* comunidades de Las Flores y La Costera (San Marcos); *vi)* vía San Marcos-Majagual y vía San Marcos-Candelaria

3

¿Qué esperamos (16 al 17 de agosto)?



Lluvias por sectores en el territorio mojanero y las cuencas que influyen sobre la región.



Ascenso en: *i)* el río Cauca tramo Nechí-Pinillos, *ii)* el Bajo Nechí en su recorrido por Nechí; *iii)* el Bajo San Jorge tramo La Apartada-Ayapel y *iv)* los caños Pancegüita y Mojana en su recorrido por Majagual y Sucre.



Recomendaciones

Se recomienda especial atención a: *i)* ascenso de niveles de los ríos Cauca y Nechí a la altura de la cabecera municipal de Nechí; *ii)* nuevo incremento del río San Jorge en el tramo La Apartada-San Marcos y *iii)* ascenso de los caños Mojana y Pancegüita en los municipios de Majagual y Sucre.

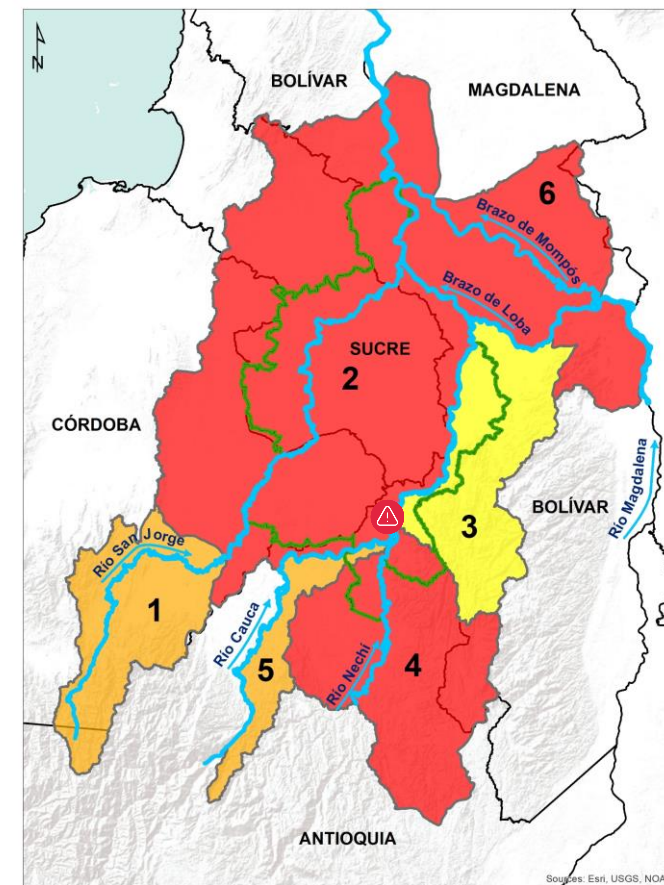

Alerta ROJA

PARA TOMAR ACCIÓN: 2) Bajo San Jorge; 4) Bajo Nechí, incluidos sus aportantes y 6) Bajo Magdalena entre El Banco y Plato. **Alerta puntual** en el sector Caregato.



Alerta NARANJA

PARA PREPARARSE: 1) Alto San Jorge; y 5) río Cauca entre Valdivia y Nechí.



Alerta AMARILLA

PARA INFORMARSE: 3) Cuenca del río Cauca entre Nechí y Pinillos

III. Condiciones hidrológicas actuales en el río Cauca (tramo Nechí-Pinillos)

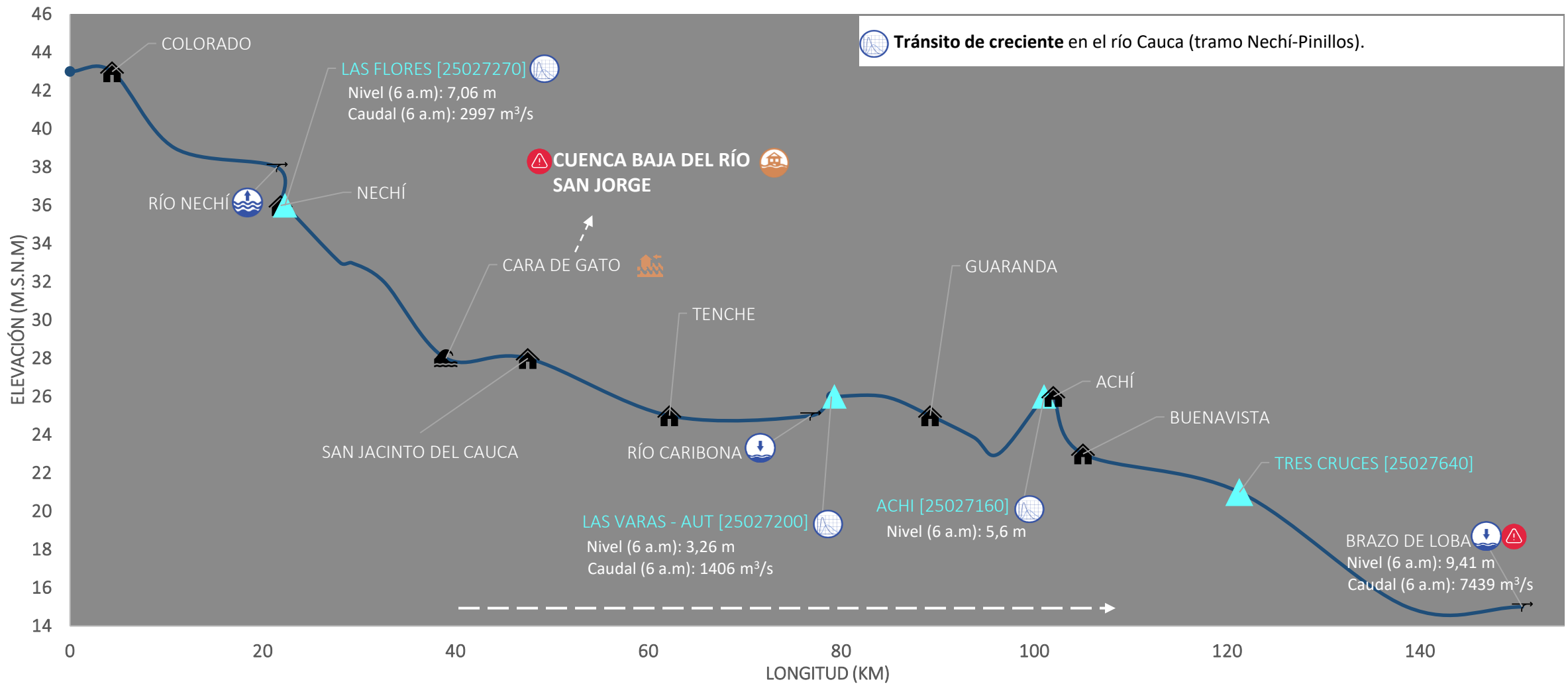

PUNTOS DE INTERÉS RÍO CAUCA (TRAMO NECHÍ-MAGANGUÉ)	ALERTAS HIDROLÓGICAS	CONDICIONES HIDROLÓGICAS	ZONAS DE EMERGENCIA
Estación hidrológica IDEAM	Alerta ROJA Para tomar acción	Niveles en ascenso	Inundación por desbordamiento
Población	Alerta NARANJA Para prepararse	Niveles en descenso	Inundación por rompimiento margen derecha
Rompedero	Alerta AMARILLA Para informarse	Niveles estables	Inundación por rompimiento margen izquierda (Mojana)
Confluencia	Sin alerta	Tránsito de creciente	

PRONÓSTICO PARA EL 16 Y 17 DE AGOSTO

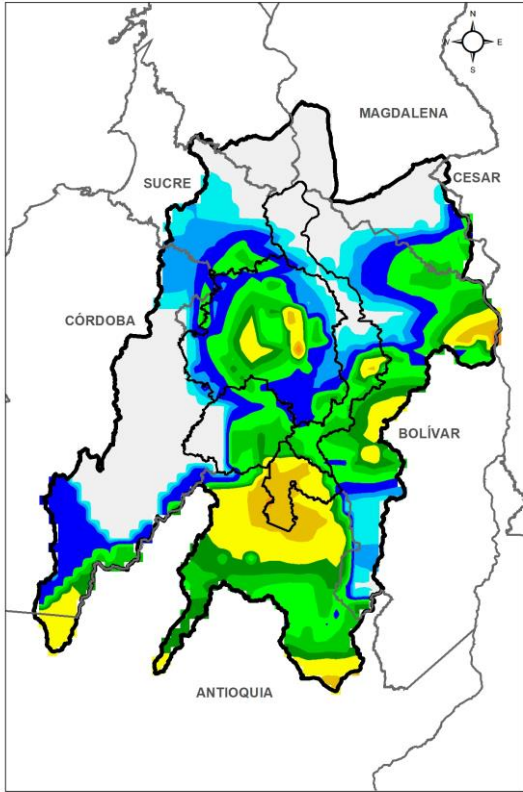

ACUMULADO DEL 16 AL 17 DE AGOSTO

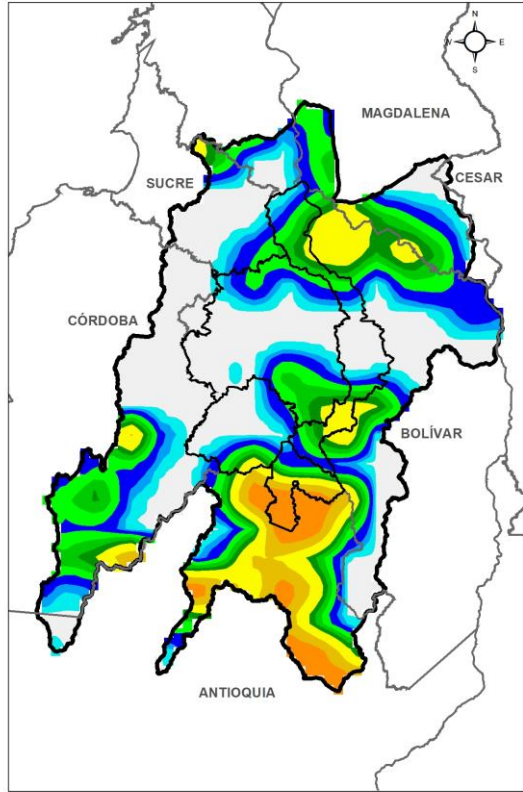

ACUMULADO DEL 17 AL 18 DE AGOSTO



Lluvias por sectores en la región y las cuencas de los ríos que influyen sobre ella.

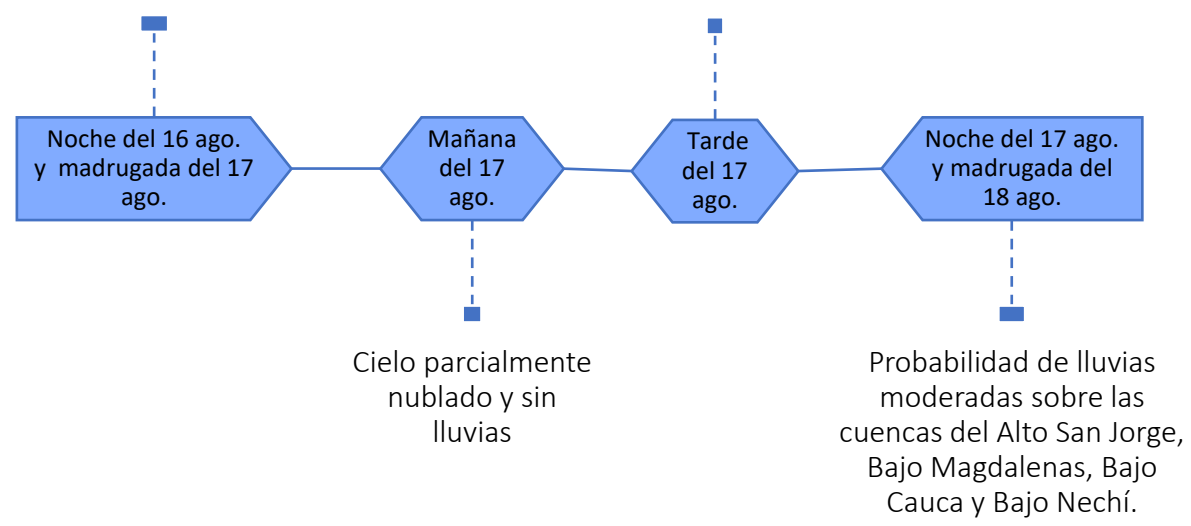

**Equipo de trabajo Centro regional de Pronostico
y Alertas Tempranas de LA MOJANA**

Elaborado por:
OLGA LUCÍA PULIDO MÉNDEZ, Hidróloga
AARÓN MOISÉS OMAÑAROJAS, Meteorólogo

www.corpomojana.gov.co

Correo Electrónico:

corpomojana@corpomojana.gov.co

Cra. 21 # 21 A – 44 San Marcos - Sucre

Teléfono: (+575) 295 5347

YOLANDA GONZALEZ HERNÁNDEZ,

Directora General IDEAM.

MARTHA CECILIA CADENA,

Jefe Oficina del Servicio de Pronósticos y Alertas

www.ideam.gov.co

Correos electrónicos:

servicio@ideam.gov.co,

[alertas@ideam.gov.co](mailto>alertas@ideam.gov.co)

Calle 25 d # 96b - 70, piso 3. Bogotá, D.C.

Teléfono: 307 5625 ext. 1334 - 1336.

LILIANA QUIROZ, Directora General de la Corporación para el Desarrollo Sostenible de La Mojana y el San Jorge-CORPOMOJANA.

RAQUEL GARAVITO, Gerente del Fondo Adaptación

JIMENA PUYANA, Gerente Nacional de Desarrollo Sostenible del PNUD